



www.scidubguastalla.it

STAGIONE INVERNALE 2019/20

Corsi di SCI

SNOWBOARD

SCI DI FONDO



SCG

SCI CLUB GUASTALLA
ASSOCIAZIONE SPORTIVA DILETTANTISTICA

ATHLETIC
SPORT

GF Gianni Ferrari

SIMONAZZI REMO
LAVORAZI ONLINE - WWW.SIEMO.IT

ALISTAR
SPORTS

ITALY
SPORTS
CANTALE RE

EUR
CAD
SPORTS

POOL

SPORTIVO

Le nostre attività per
la stagione 2019 - 2020

**TUTTE LE INIZIATIVE
SONO RISERVATE AI SOCI**

L'aperitivo di inizio Stagione invernale!

Happy Snow

SABATO 23 NOVEMBRE 2019

Dalle 17 alle 20 c/o Athletic Sport
in Via U.Foscolo 3/A, effettueremo il
tesseramento con un **simpatico omaggio
a sorpresa! ANCHE PER CHI È GIÀ
TESSERATO!**



Iniziativa per le Scuole

DOMENICA 09 FEBBRAIO 2020

In occasione della festa sulla neve sarà predisposto un breve
PERCORSO DI GARA valido per la selezione dei ragazzi che
vorranno partecipare ai **GIOCHI DELLA GIOVENTÙ** e **STUDENTESCHI. SELEZIONE E GARA GRATUITA!**

ATTIVITÀ AGONISTICA

- > 08 - 12 - 2019 - Pampeago - Pampeago Opening Challenge
- > 26 - 01 - 2020 - Moena - Fondo Marcialonga
- > 09 - 02 - 2020 - Bellamonte - Gara Sociale e Festa sulla neve
- > 01 - 03 - 2020 - Pampeago - Campionati Provinciali FISU**
- > 13/14/15 - 03 - 2020 Pampeago - Festa Nazionale Master**
- > 19 - 04 - 2020 - Pampeago - Pampeago Challenge



N.B.: ** Iscrizione gara gratuita per i tesserati FISU Sci Club Guastalla.

nostri corsi
di avviamento
e perfezionamento

I CORSI DI SCI E SNOW
SONO **GRATUITI!!!**

SCI - SNOWBOARD

bellamonte

12-01 / 09-02

pampeago

19-01

cavalesse cermis

02-02



I CORSI DI SCI E SNOWBOARD 12-01/19-01/02-02/09-02 sono **GRATUITI** per ragazzi fino a 14 anni (2005) e per principianti di ogni età che usufruiscono del viaggio in pullman; in caso contrario il costo del corso sarà di € 60,00 + tessera assicurativa.

4

Domeniche



PROGRAMMA DEI CORSI DI SCI E SNOWBOARD

- > Corso di sci di 3 ore al giorno dalle ore 10,00 alle 13,00 o dalle ore 13,00 alle 16,00 secondo disponibilità. (Ultima Domenica il Corso durerà 2 ore).
- > 2 ore al giorno per lo Snowboard, con maestri AMSI per 4 Domeniche. Rimane a carico del socio il costo dei punti o eventuale giornaliero.

CORSI DI AVVIAMENTO PER CHI NON HA MAI SCIATO



QUOTA DI PARTECIPAZIONE:

Adulti € 109,00 - Junior (nati dal 2005) € 55,00

(+ € 10,00 di cauzione per le casacche
rimborsabili a fine corso)

LA QUOTA COMPRENDE:

- > Iscrizione Sci Club Guastalla
- > Tessera con assicurazione R.C.T.
- > 4 viaggi in pullman

*I Maestri di sci saranno con noi
per le 4 domeniche!*

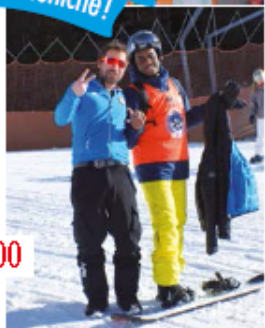

CORSI DI PERFEZIONAMENTO

QUOTA DI PARTECIPAZIONE:

Adulti € 159,00 - Junior (nati dal 2005) € 55,00

(+ € 10,00 di cauzione per le casacche
rimborsabili a fine corso)

LA QUOTA COMPRENDE:

- > Iscrizione Sci Club Guastalla
- > Tessera con assicurazione R.C.T.
- > 4 viaggi in pullman

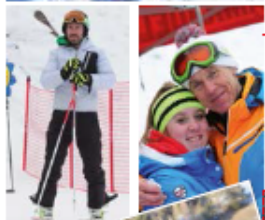

Termine Iscrizioni Martedì 7 Gennaio 2020

Per iscrizioni e tesseramenti 2019-2020
Scarica il Modulo di iscrizione compilabile on-line
dal nostro sito www.sciclubguastalla.it



SCI DI FONDO

 Lago di Tesero



3
Domeniche

I CORSI DI SCI DI FONDO 12-01/19-01/02-02

sono **GRATUITI** per ragazzi fino a 14 anni (2005) e per principianti di ogni età che usufruiscono del viaggio in pullman.

CORSI DI AVVIAMENTO - QUOTA DI PARTECIPAZIONE

Adulti € 88,00 - Junior (nati dal 2005) € 45,00

(+ € 10,00 di cauzione per le casacche rimborsabili a fine corso)

LA QUOTA COMPRENDE:

- > Iscrizione Sci Club Guastalla
- > Tessera con assicurazione R.C.T.
- > 3 viaggi in pullman

**I CORSI DI SCI DI FONDO
SONO GRATUITI!!!**

Rimane a carico del Socio
l'eventuale noleggio dell'attrezzatura.

CORSI DI PERFEZIONAMENTO - QUOTA DI PARTECIPAZIONE

Adulti € 138,00 - Junior (nati dal 2005) € 45,00

(+ € 10,00 di cauzione per le casacche rimborsabili a fine corso)

DOMENICA 19-01/02-02/2020

Ciaspolata

€ 23,00



Stagionali 2019-2020 convenzioni Sci Club Guastalla

STAGIONE

30/11/2019 - 21/12/2019
07/01/2020 - 01/02/2020
22/03/2020 - Fine Stagione

ALTA STAGIONE

22/12/2019 - 06/01/2020
02/02/2020 - 21/03/2020

Junior (nati dopo il 30.11.2003)
Baby (nati dopo il 30.11.2011)
Baby (nati dopo il 30.11.2008)
Teen Agers (nati dopo il 30.11.2001)
Senior (nati prima del 30.11.1954)
Superseniore (nati prima del 30.11.1949)

SKIPASS GIORNALIERO

	Adulto	Senior	Junior	Baby
SOCI SCG Pullman	€ 35,00	€ 35,00	€ 27,00	GRATIS
SOCI SCG Singoli	€ 44,00	€ 40,00	€ 27,00	€ 18,00/GRATIS*
NON SOC Bassa Stag.	€ 47,00	€ 42,00	€ 33,00	€ 33,00/GRATIS*
NON SOC Alta Stag.	€ 51,00	€ 46,00	€ 36,00	€ 36,00/GRATIS*

* con contestuale acquisto da parte di un familiare in unito di documento identità

STAGIONALI VAL DI FEMME

Con acquisto entro il 24 Dicembre 2019	Adulto	Senior	Teen Agers	Junior	Baby (2008)
SOCI SCG	€ 440,00	€ 380,00	€ 265,00	€ 200/165*	€ 130/80*
+ 4gg Superski	€ 570,00	€ 510,00	€ 395,00	€ 300/265*	€ 230/180*
NON SOCI	€ 480,00	€ 380,00	€ 480,00	€ 380,00	Baby (2011) € 205,00
+ 4gg Superski	€ 610,00	€ 510,00	€ 610,00	€ 480,00	€ 305,00

* con contestuale acquisto di uno stagionale adulto

STAGIONALI SUPERSKI DOLOMITI

Con acquisto entro il 24 Dicembre 2019	Adulto	Senior	Superseniore	Junior	Baby
SOCI SCG	€ 790,00	€ 790,00	€ 655,00	€ 545,00	€ 230,00*
NON SOCI	€ 830,00	€ 830,00	€ 695,00	€ 585,00	€ 270,00*

* Solo per i nati dopo il 30/11/2011 stagionale gratuito per acquisto contestuale in combinazione bambino genitore.

G

ite sulla neve

TUTTE LE INIZIATIVE
SONO RISERVATE AI SOCI

Quota di partecipazione



PER I SOCI
€ 21,00

PER ACCOMPAGNATORI (Soci)
€ 28,00

PER I BAMBINI FINO A 14 ANNI
€ 10,00

Data

15/12/2019

12/01/2020

19/01/2020

02/02/2020

09/02/2020

22/02/202

07-08/03/2020

Località

Madonna di Campiglio

Bellamonte/Moena

Lago di Tesero

Pampeago

Lago di Tesero

Cavalese Cermis

Lago di Tesero

Bellamonte/Moena

Andalo

Ortisei

Attività

Con SC Amici della Neve

Corsi Sci/Snow

Corsi Sci di fondo

Corsi Sci/Snow e Ciapolata

Corsi Sci di fondo

Corsi Sci/Snow e Ciapolata

Corsi Sci di fondo

Corsi Sci solo di
malino per principianti

Uscita ADN

Week end - ADN

**GARA
SOCIALE
E FESTA
SULLA NEVE**

TESSERA SCI CLUB GUASTALLA CON ASSICURAZIONE E SCONTI

ADULTI € 25,00 - JUNIOR (2005) € 15,00

Integrazione FISI € 35,00 - Integrazione UISP € 120,00

Ginnastica presciistica € 85,00

Ginnastica presciistica fine febbraio € 120,00



ASSICURAZIONE SCI CLUB GUASTALLA Ulteriori informazioni sul sito www.scisclub.it
ASSICURAZIONE UISP Ulteriori informazioni e aggiornamenti sul sito www.uisp.it
ASSICURAZIONE FISI Ulteriori informazioni e aggiornamenti sul sito www.fisi.org

AZIENDE
PARTNER



SCARICA PDF

Scarica il Modulo di iscrizione compilabile on-line dal nostro sito www.sciclubguastalla.it



ORARI DI SEGRETERIA - Da Mercoledì a Venerdì dalle ore 17.30 alle ore 19.30 - Sabato dalle ore 10.00 alle ore 12.00 / 17.30 alle ore 19.30

ISCRIZIONI ALLE INIZIATIVE presso ATHLETIC SPORT STORE
Corsi, gite, gare, iniziative, cene - Via U. Foscolo - Guastalla - Tel. 0522 830758
info@sciclubguastalla.it www.sciclubguastalla.it

TESSERAMENTO SOCIALE presso KYOTO CENTER / Tessere FISI e UISP
Via Sacco e Vanzetti - Guastalla (RE) - c/o Anello di Atletica - Tel. 0522 830511